

PROGRAMMA

- 08.30 Registrazione dei partecipanti
- 09.00 Apertura del Congresso: saluti delle Autorità
- 09.20 Introduzione ai lavori - Ministero della Salute
- 09.30 Il contributo delle neuroscienze nella prevenzione dei fenomeni di violenza
P. Pietrini (Lucca)
- 10.00 **I SESSIONE**
La presa in carico della paziente
Moderatori: *S. Pichini (Roma), A. Signorile (La Spezia)*
- 10.00 L'approccio al Pronto soccorso e l'attivazione del "Codice Rosa"
M.P. Ruggieri (Roma)
- 10.20 Gli aspetti ginecologici
R. Piscopo (La Spezia)
- 10.40 Coffee break
- 11.10 **II SESSIONE**
I Protocolli analitici per le indagini medico-legali nei casi di violenza
Moderatori: *M. Pellegrini (Roma), P. Bucchioni (Sarzana, SP)*
- 11.10 Le indagini microbiologiche e genetiche
A. Dusi (Imperia)
- 11.30 Le indagini tossicologiche con le nuove Procedure operative del GS Farmaco-Tossicologia Forense SIBioC
N. La Maida (Roma), A. Di Trana (Roma)

PROGRAMMA

- 11.50 L'analisi tossicologica multimatrice nelle indagini Forensi sui reati di violenza di genere
G. Petricciani (Sarzana)
- 12.10 Tavola rotonda con Istituzioni e Associazioni
S. Pichini (Roma), S. Buoro (Milano), P. Pietrini (Lucca), A. Gregori (Roma), L. De Dilectis (Roma)
- Discussione
- 13.30 Lunch
- 14.30 **III SESSIONE**
Aspetti clinici e medico-legali nei casi di violenza
Moderatori: P. Franceschini (Sarzana), A. Bonsignore (Genova)
- 14.30 Tra natura e cultura: geni e ambiente nella modulazione del comportamento violento
S. Pellegrini (Pisa)
- 14.50 Effetti a lungo termine della violenza contro le donne: l'epigenetica
S. Gaudi (Roma)
- 15.10 Gli aspetti medico-legali
F.P. Busardò (Ancona)
- 15.30 Discussione
- 16.00 Chiusura del Congresso

INFORMAZIONI GENERALI

SEDE DEL CORSO

SANTA CATERINA PARK HOTEL

Via della Cisa Terza Traversa, 19038 Sarzana SP

QUOTE ISCRIZIONE

Soci SIBioC *:

gratuita

Non Soci SIBioC:

€ 40,98 + iva = € 50,00

Specializzandi:

gratuita

**in regola con la quota associativa 2026*

Provider: SIBIOC – 790

N. ECM: 477537

Categorie: Biologo; Chimico; Farmacista; Infermiere; Medico Chirurgo; Ostetrica/O; Psicologo; Tecnico Sanitario Laboratorio Biomedico;

Discipline: Biochimica clinica; Direzione medica di presidio ospedaliero; Epidemiologia; Farmacologia e tossicologia clinica; Medicina generale (Medici di famiglia); Medicina interna; Medicina legale; Medicina e chirurgia di accettazione e di urgenza; Medicina trasfusionale; Medicina di comunità; Organizzazione dei servizi sanitari di base; Patologia clinica (laboratorio di analisi chimico-cliniche e microbiologia); Psichiatria; Psicoterapia;

Obiettivi formativi e Area formativa: 18 - Contenuti tecnico-professionali (conoscenze e competenze) specifici di ciascuna professione, di ciascuna specializzazione e di ciascuna attività ultraspecialistica, ivi incluse le malattie rare e la medicina di genere

Ore di Formazione: 6

Crediti: 4,2

INFORMAZIONI GENERALI

Per avere diritto ai crediti è necessario:

- aver firmato il foglio firme in entrata e in uscita
- aver frequentato almeno il 90% dell'attività formativa dell'evento
- aver compilato il questionario di apprendimento disponibile al sito <https://elearning.sibioc.it/> dal 16 al 18 maggio 2026.

CANCELLAZIONI E RIMBORSI

Per le rinunce che perverranno alla Segreteria Organizzativa è previsto il rimborso del 50% della quota solo se la disdetta è comunicata alla segreteria dell'evento al massimo entro 20 giorni di calendario dalla data di inizio. Il rimborso della quota avverrà entro 30 giorni dalla data della comunicazione della rinuncia.

Non saranno rimborsate quote di iscrizioni non usufruite, per le quali non sia pervenuta la relativa rinuncia entro i termini stabiliti. In qualsiasi momento è comunque possibile sostituire il nominativo dell'iscritto inviando una comunicazione all'indirizzo convegni@biomedia.net (Nel caso di aziende sponsor si ricorda che la sostituzione del nominativo dovrà essere fatta esclusivamente online tramite apposita piattaforma). Ogni eventuale rimborso verrà effettuato in seguito alla conclusione dell'evento.

Non è previsto il rimborso di eventuali spese sostenute per gli aspetti logistici (pernottamento e viaggio).

ATTESTATO DI PARTECIPAZIONE

Tutti i partecipanti regolarmente iscritti hanno diritto ad un attestato di partecipazione. L'attestato non verrà consegnato in modalità cartacea ma dovrà essere stampato dal partecipante a partire dal giorno successivo all'evento nell'area <https://elearning.sibioc.it/>.

Per richiedere le credenziali di accesso, se smarrite, si prega di utilizzare la funzione di "Recupera Password".

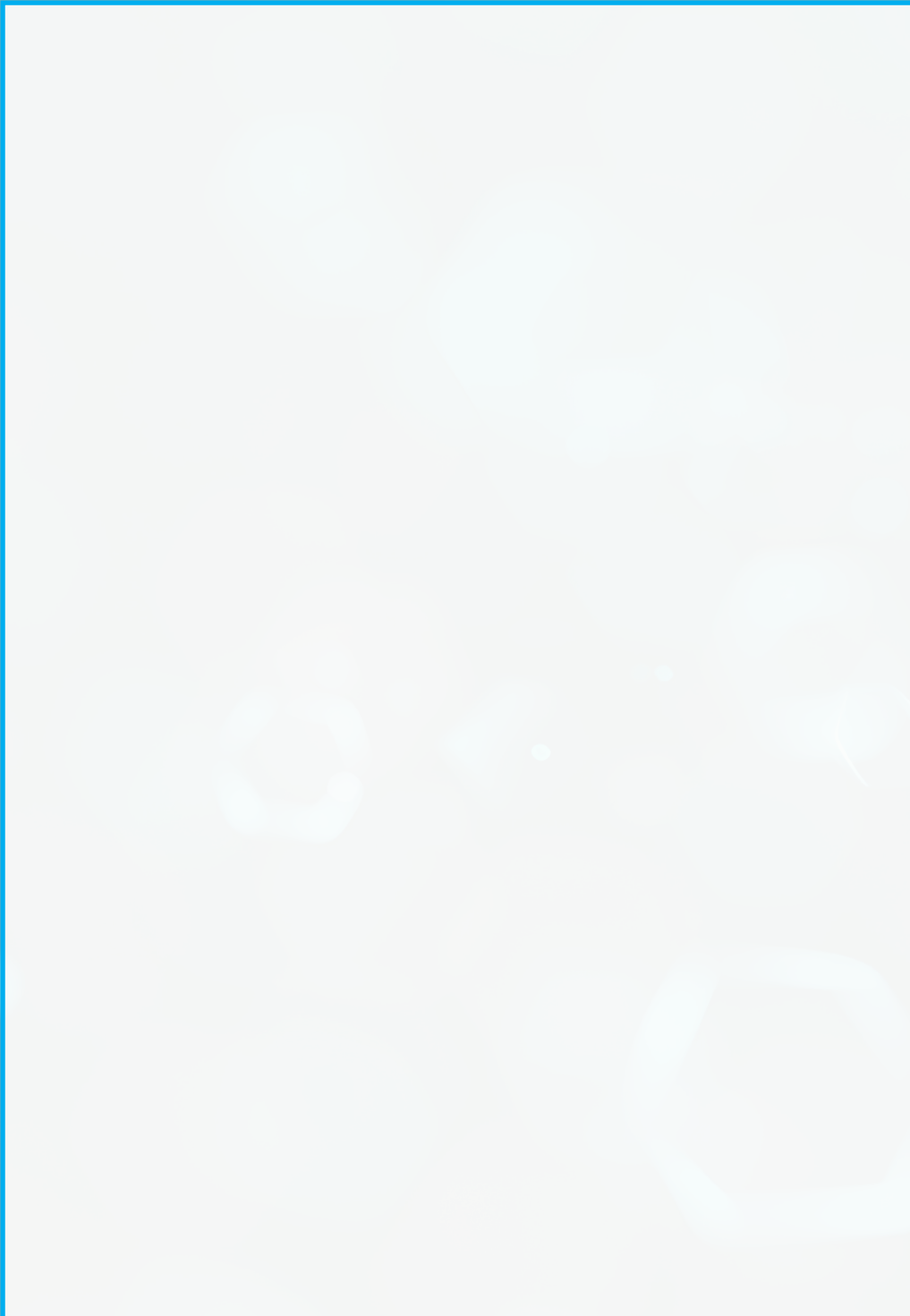

NOTE

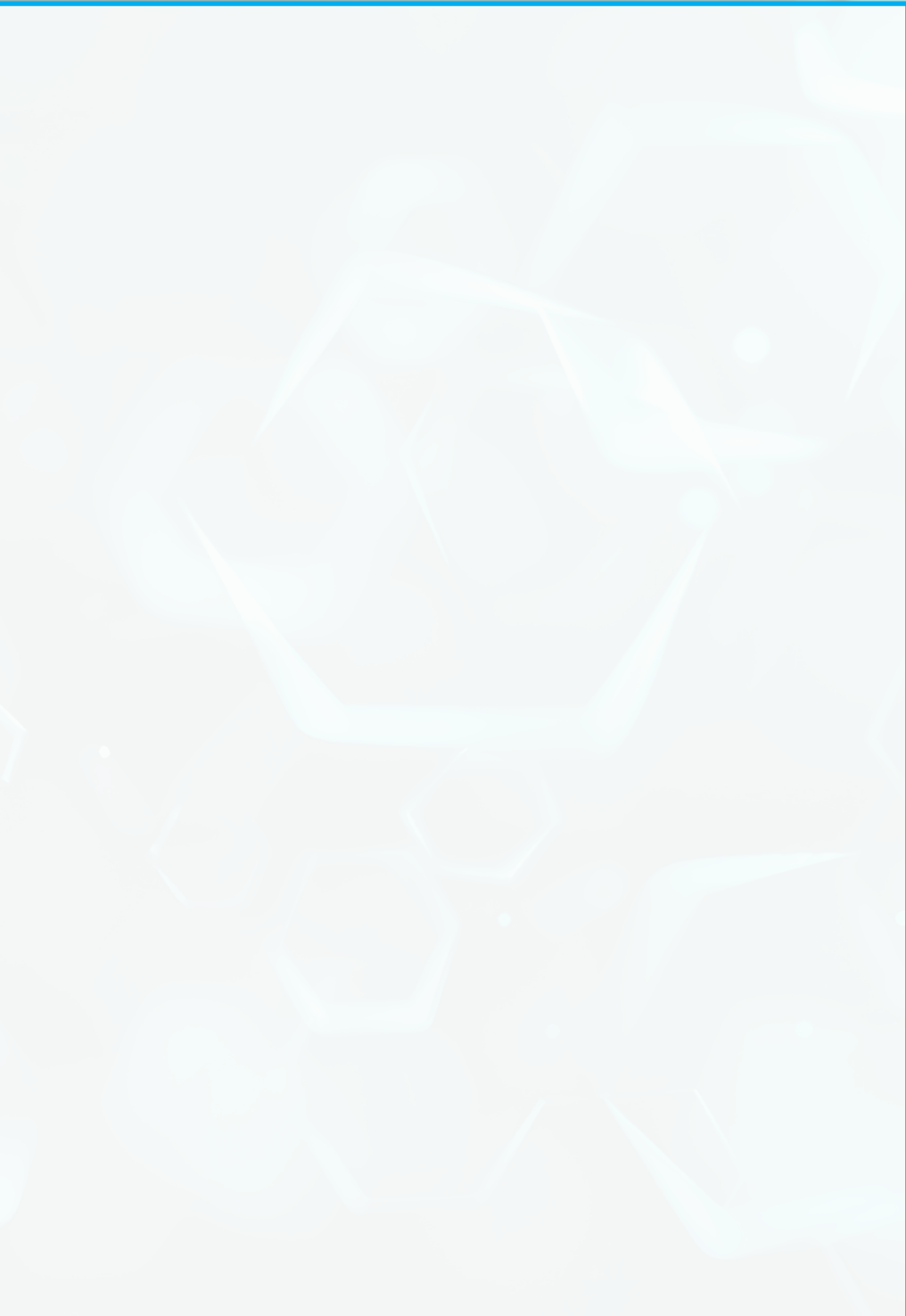

con il contributo non condizionante di

PLATINUM SPONSOR

werfen

SILVER SPONSOR



BRONZE SPONSOR

CHROMSYSTEMS®
DIAGNOSTICS BY HPLC & LC-MS/MS

Waters™



SEGRETERIA ORGANIZZATIVA | BioMedia srl

Via L. Temolo 4 - 20126, Milano | Tel. 02/45498282 | E-mail: convegni@biomedia.net | www.biomedia.net